

生成AI社内浸透編

生成AIの進化と助成金制度を追い風に、今は企業がAI人材を育成する絶好の機会です。

会社概要

ABOUT COMPANY

会社名 株式会社 セイムワン

所在地 横浜市旭区二俣川 2-50-14 コプレ二俣川オフィス 11F

事業内容 菓子、清涼飲料、ファーストフードの製造・販売 教育訓練事業

資本金 1,000万円

設立日 2013年9月4日

代表者 代表取締役 三澤 賢一

H P <https://seimone.co.jp>



ご提案の概要

Proposal Overview

本プログラムのポイント

- ① 無料版からスタート：
 - ・ 強制なしで全社員が気軽にトライ。
 - ・ 失敗のリスクを抑えつつ興味を醸成。
- ② 部門別アプローチ：
 - ・ 営業・物件管理・広報・管理部など、各部署の業務特性と部長の個性に合わせた導入戦略。
- ③ 小さな成功体験の積み上げ：
 - ・ 残業30分削減など数字に表れにくい副次効果も大切にしながら、社内の空気を変える。
- ④ 段階的アップグレード：
 - ・ 無料→有料へフェーズを移行し、投資対効果を可視化しながらスムーズに拡大。

はじめに

生成AIって、新しくて難しそう…そんなイメージをお持ちのあなたへ。

本研修では、不動産会社・清州不動産でのAI導入事例を題材に、社長室からDX推進室へ抜擢された木下室長が、部長の仕事のクセや性格に寄り添いながら生成AIを社内に浸透さるたプロセスを追体験します。

難しい操作は一切ありません。

無料版ツールからそつと始め、小さな成功体験を積み重ねることで、現場の抵抗感を乗り越え、組織文化としてAI活用を根付かせる方法を学びます。

ゴール

単に生成AIを学ぶだけで終わらず、自分の仕事にも活かせる！という実感を持ち帰ること。

本講義で湧いたアイデアを、そのまま自社のDX加速に結びつける一歩にしてください。

本プログラムで学ぶAI

- | | | |
|--------------|------------|-----------|
| ・ ChatGPT | ・ Genspark | ・ イルシル |
| ・ Perplexity | ・ Claude | ・ ImageFX |
| ・ Runway | ・ CapCut | ・ Gemini |
| ・ NotebookLM | ・ Chatwork | ・ Notion |

なぜ今、AI研修なのか

Proposal Overview

01. ChatGPTの登場

この1～2年で生成AIの利便性が圧倒的に向上しました。

02. デジタル人材育成

デジタル人材の育成は、今や企業にとって最重要課題です。

03. 国の支援

国は500億円規模の予算を投じて、人材育成を支援しています。

利用できる助成金基本情報

Basic Information on Available Grant

対象の助成金：
人材開発支援助成金
事業展開等リスクリング支援コース

助成金を活用することで、研修費用の負担を最大75%
軽減。企業がAI人材育成に取り組む絶好のチャンスです。

01. 助成金の対象

新たな商品サービスの提供や新分野進出、DX化による業務効率化が対象

02. 年間最大助成額

1 事業所あたり 1 億円

03. 助成率

中小企業75%、大企業60%と高い助成率

04. 従業員1人あたりの経費助成限度額

研修10時間～100時間の場合、中小企業30万円、大企業20万円

ご利用企業:こんな法人様にご利用いただいています

Client Companies

AIを使っているが活用に不安

主に複数のAIツールの掛け合わせについて学びます

最近、業務が忙しく余裕がない

AIで業務効率化し、時間とリソースを最大化

現場で役立つAIスキルを習得したい

実践AIスキルを短時間で習得し即戦力に



研修内容 — 当社の教材が選ばれる理由

Why Choose Us

単に生成AIを学ぶだけで終わらせず、自分の仕事にも活かせる！という実感を持ち帰ることが可能です。

わかりやすい内容構成	共感もてるストーリーの採用により、AI活用のイメージが伝わり、実践で使える
目的別に選べるコース	実務で活かせるスキル習得のため、目的別に最適コースを用意
直感型LMS	多くの受講者様から直感的で分かりやすいと高く評価されており、安心して利用できる
生成AI社内浸透編 主に学び、習得できること	<div><div><ul style="list-style-type: none">・ 生成AIの基本理解・ 部門・個人に合わせたアプローチ</div><div><ul style="list-style-type: none">・ 段階的拡張と効果可視化・ アイデアの実践化ワーク</div></div>
本研修の ストーリー部分の特徴	<p>収録ストーリー概略</p> <p>難しい操作や高額ツールの一括導入は一切なし。無料版ツールからそつと始め、小さな成功体験を積み重ねることで、現場の抵抗感を乗り越え、組織文化としてAI活用を根付かせる方法を学びます。</p>

構成の工夫

Structure Highlights

従来の研修課題

内容が硬すぎる



頭に入ってこない



活用シーンを想像できない

当社のDX化支援研修サービス

興味喚起



疑似体験



実体験



発見・想像

一般的な研修でありがちな飽きやすい、活用につながりにくいといった課題を解消するため、受講者が実際の活用イメージを描きやすい工夫を随所に取り入れました。結果として、楽しみながら自然にスキルの応用力が身につく内容となっています。

各章の構成

Chapter Structure

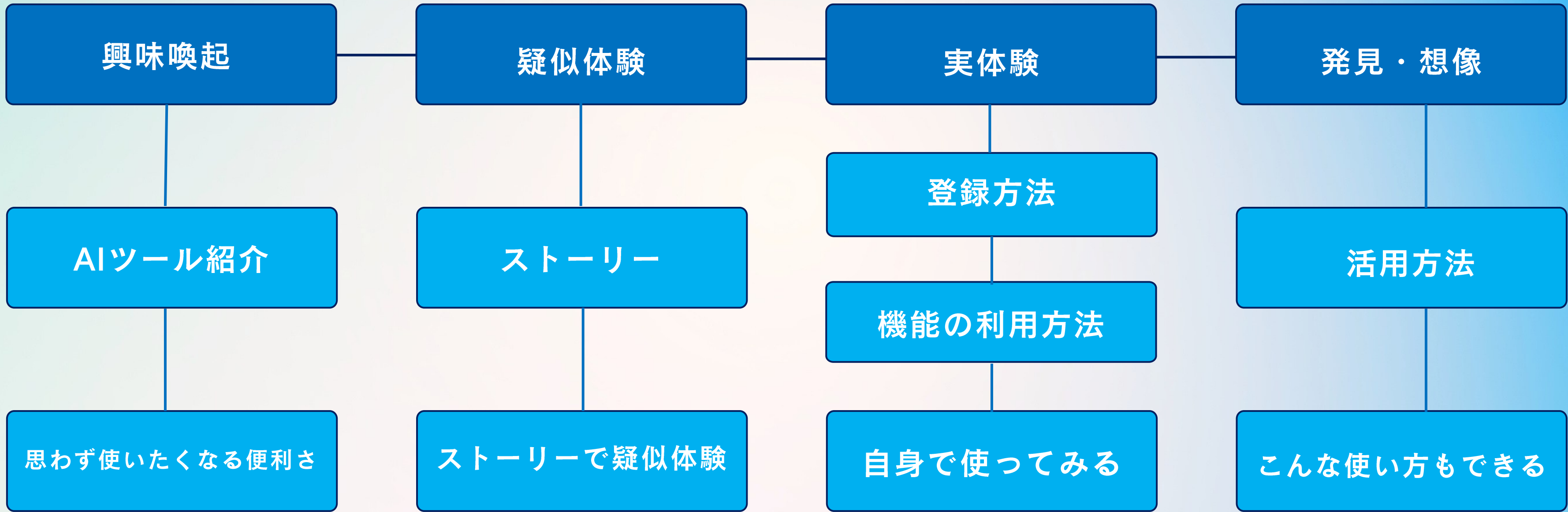

学ぶだけでなく「自分の仕事に活かせる！」を実感できるストーリー

A story of solving problems through the power of AI

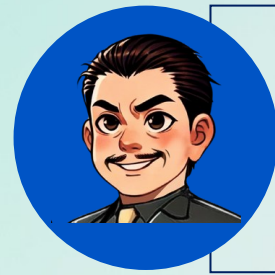

ふむ、これは面白い。評価まで自動で
実戦形式で鍛えられ教育の手間も減る。



人手でも気づけるだろうが、短時間でAIが
一次分析できるのは驚きだ。



GPTのクレームは鋭く、部内の本格育成ツール
にできそうだ。

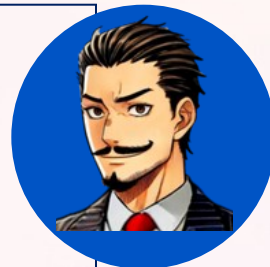

見た目確認だけでなく、販促や提案にもつな
がるのか。



生成AI
社内浸透編

プラットフォーム画面

PLATFORM PREVIEW SCREEN



まず、今回の編集では、
前回ImageFXとRunwayで
生成した素材を活用し、
動画編集ソフト「CapCut」を
使用します。

日本企業が開発した、完全日本語対応の生

UIが日本語で
扱いやすい

現

↓

確かな効果を上げていると、現場

イルシルは、日本企業が開発した、完全日本語対応の生成AIツールで、武田部長の部門でもすでに活用いただいております。

木下室長

定型フォーマット

〇〇様
いつもお世話になっております。
清州不動産・物件管理部の〇〇でございます。
この度は、弊社管理物件にご関心をお寄せいただき、誠にありがとうございます。
下記の物件につきまして、内見のご案内が可能となりましたので、ご連絡申し上げます。」

最後に、連絡先・署名では
会社名、部署名、担当者名
連絡先を明記し、メールの
信頼性を高めている

武田部長

〇〇不動産株式会社
物件管理・賃貸管理部
担当：〇〇 〇〇(だれだれ)
TEL：03-xxxx-xxxx
Email：xxxx@xxxx.co.jp

案内本文

物件の基本

締めのご案内

連絡先・署名

株式会社プロイノベーション (https://proinn.com/) の基本的なことがわかる情報として、商号・設立年月・所在地・資本金・従業員数、組織規模等について調べてください。

perplexity pro

聞いてください、またはスペースに@マークをつけてください

各章で学べるAIツール、便利ツールと活用方法

AI Learned in Each Chapter

- 全6章構成
- 標準学習時間：約11時間39分
- 収録カリキュラム：動画80本

全動画 120日間見放題

1章	2章	3章
<ul style="list-style-type: none">・ AIの多様な利用シーンの習得	<ul style="list-style-type: none">・ ChatGPT…顧客対応トレーニング・ Genspark…情報収集・資料化・ イルシル…資料作成自動化と業務効率化	<ul style="list-style-type: none">・ Perplexity…情報収集、与信調査
4章	5章	6章
<ul style="list-style-type: none">・ Claude…データ分析、LP制作・ ImageFX…ハイクオリティな画像生成・ Runway…画像生成と連動した動画制作・ CapCut…動画編集	<ul style="list-style-type: none">・ Gemini…顧客対応トレーニング・ NotebookLM…情報収集・資料化	<ul style="list-style-type: none">・ Chatwork…タスク管理応用・ Googleフォーム…自動返信方法・ Notion…情報の一元管理方法

LMS機能付きプラットフォームについて

about LMS Platform

※ 直感的に操作が可能なプラットフォーム設計・受講を完了した証として、修了証明書が発行されます。

01

直観的に分かりやすいデザイン

お客様からも「直観的に分かりやすい」という評価を多数いただいております。

02

結果の管理

受講者ごとの学習進捗はもちろん、視聴日時の記録をCSVデータで出力が可能です。

03

飛ばし見防止機能付き

受講者にしっかり学んで頂くため、初回のみ飛ばし見防止が作動する設計です。



修了証イメージ



プラットフォームイメージ

生成AI社内浸透編・サービス料金（受講料金）

Service Pricing

AIの利活用に特化した研修をパッケージ化し
LMS機能（学習管理システム）を有した
eラーニング動画形式です

動画視聴後は日常業務にAIを取り入れて
取り組む事が容易となり、貴社の業務効率化を強力に
バックアップします

- 全6章構成
- 標準学習時間：約11時間39分
- 収録カリキュラム：動画80本
- 全動画 120日間見放題

1人：33万円(税別)

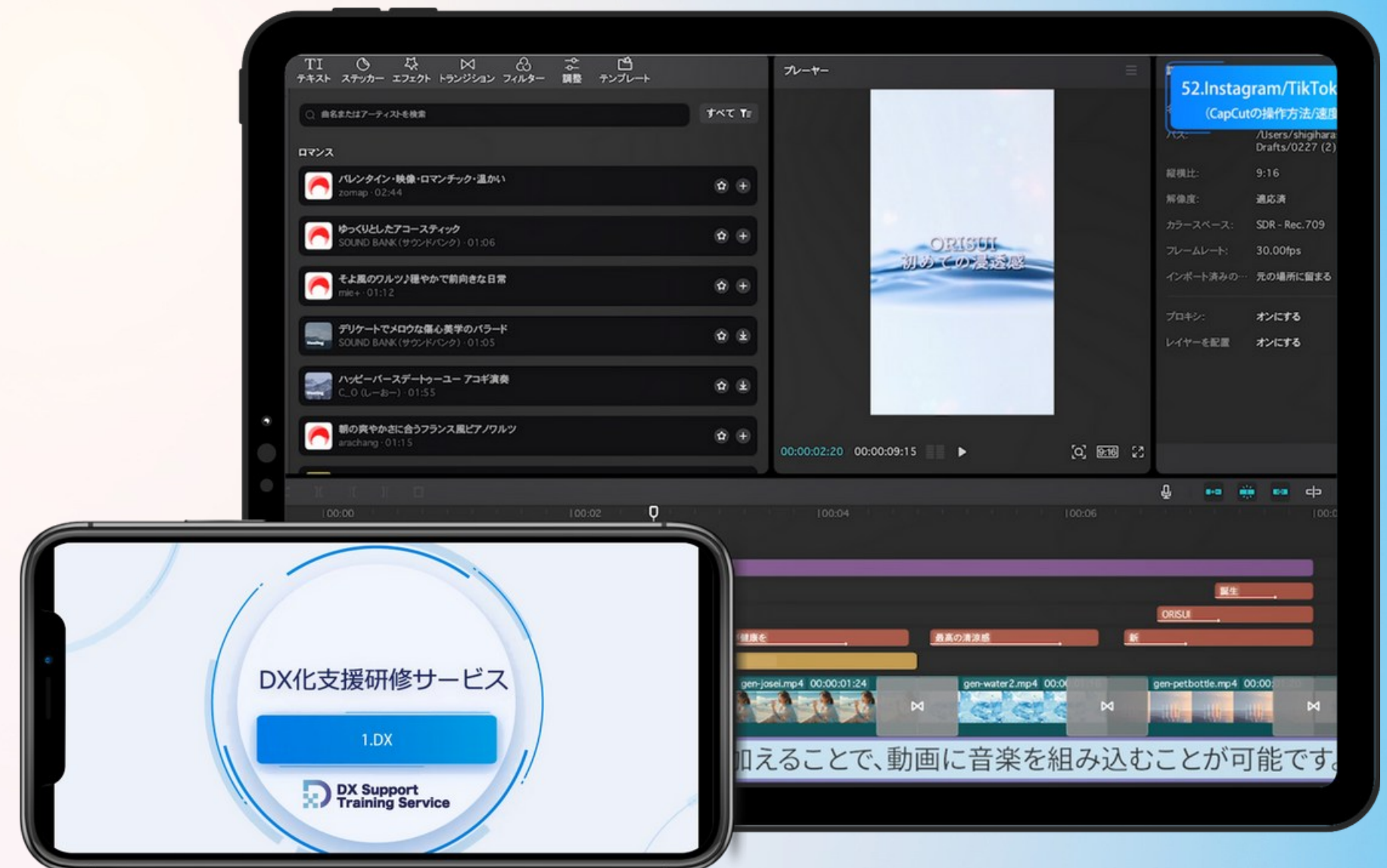

助成率・助成額について

Grant Rate and Amount

助成金の活用

厚生労働省の人材開発支援助成金―事業展開等リスクリング支援コースの申請が可能

研修費用の最大75%が助成金として支給されるため、実質的な費用負担を大幅に軽減できます。
助成金未利用時は1人33万円（税別）

33万円 / 人

研修費用を最大75%
削減できます
(-247,500円)

82,500円 / 人

※ 大企業は最大60%の助成となります（-198,000円）

ご契約から助成金入金までの流れ

Grant Payment Process



THANK YOU

お問合せ先

株式会社 セイムワン Mail : info@seimone.co.jp
TEL:045-362-8666